

Programa:

¿Qué es el Eneagrama?.

Personalidad y esencia.

Las Tríadas.

Los 3 centros y sus características.

Pasiones y Fijaciones.

Los miedos.

La autopercepción.

Rasgo y Deseo.

Deseo vs. Distorsión.

Mecanismos de defensa.

Los 9 eneatispos, y sus remedios florales.

Pautas y conclusiones finales.

Información e inscripciones:

SEDIBAC

Societat per a l'Estudi i la Difusió de la Teràpia del Dr Bach de Catalunya

C/ Valencia 459-461 entlo. 1ª 08013 BCN

Tel/Fax: 932 478 871

www.sedibac.org info@sedibac.org

Lunes y miércoles: 16:00-20:00h

Martes, jueves y viernes: 10:00-14:00h

Duración: 8h.

Fecha: sábado 29 de octubre, 2011

Horario: 10:00-14:00h, 16:00-20:00h

Lugar: Valencia 459-461 Entresuelo 1ª, 08013 BARCELONA

Precio: 100 €

Socios SEDIBAC: 70 €

Socios SEDIBAC de otras comunidades: 40 €

Llamar para confirmar inscripción

Importe a ingresar en la cuenta:

La Caixa 2100-3285-19-2100574617

En referencia: escribir nombre, apellidos y título del taller.

Se entrega certificado de asistencia.



ENEAGRAMA Y FLORES DE BACH

Seminario de introducción



FOTO: Douglas Martin Montañez

εννεα γράμμα

*“Cada pensamiento, cada acto,
se torna sagrado
a la luz de la conciencia”*

Thich Nhat Hanh

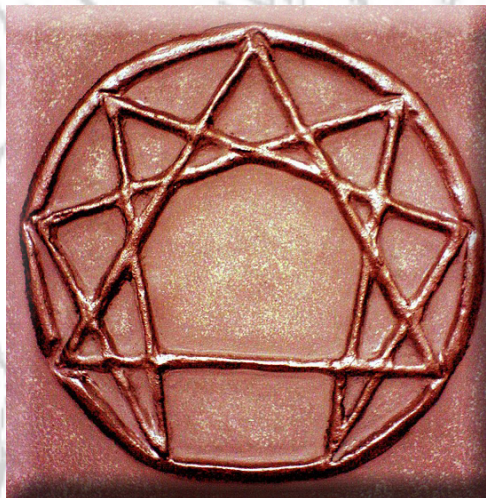
*Seminario impartido por Pilar Villarrazo
29 octubre 2011*



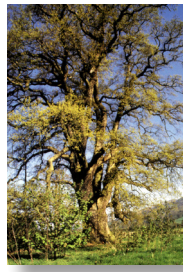

- **EL ENEAGRAMA es una valiosa herramienta que describe 9 tipos de personalidad. Nos ayuda a descubrir y comprender las partes oscuras de nosotros mismos que nos llevan al sufrimiento y a la enfermedad.**

Trabajando con él encontramos la guía hacia una dimensión de nosotros mismos infinitamente más profunda, interesante y satisfactoria, que nos hará vivir con mayor autenticidad y alegría.

- **LOS REMEDIOS DEL DR. BACH (1886-1936) se complementan de forma excelente con esta disciplina, lástima que el Dr. Bach no vivió para conocer el Eneagrama. Podríamos decir casi con certeza que le habría interesado mucho conocer este estudio sobre la personalidad.**

... "Así pues en los inicios de su búsqueda aprendió que la personalidad del individuo era aún más importante que el cuerpo para el tratamiento de su enfermedad.

La personalidad del paciente, el ser humano que sufre, era para Bach el principal indicador del tratamiento requerido; la actitud del paciente frente a la vida, sus emociones, sus sentimientos, eran todos aspectos de primera importancia en el tratamiento de los impedimentos físicos"...

del libro de Nora Weeks

"Los descubrimientos del Dr. Edward Bach"



Tanto el Eneagrama como las esencias florales del Dr. Bach llegan a lo más sutil y profundo del ser. Trabajados conjuntamente con acierto y perseverancia pueden producir modificaciones importantes en la salud emocional que tan ligada va a nuestra salud física.

Este seminario de introducción no tiene más pretensión que la de acercar estos dos temas, que tanto se complementan entre sí, para que puedan servir de ayuda en lo profesional y en lo personal a cuantos quieran aprovecharlo y profundizar en estos conocimientos que son un auténtico regalo para los seres humanos.

Pilar Villarrazo

Ha compaginado su profesión de diseñadora gráfica con el estudio de temas relacionados con el ser humano y su evolución psicológica y espiritual.

Terapia psicoanalítica 1983-1987

Primeros estudios sobre Eneagrama 1991

Masaje Shiatsu 1991-1993

PNL Practitioner 1999-2000

Método Grimberg 2001-2002

Terapia Floral del Dr. Bach 2003-2004

Coaching y PNL 2010

"Eneagrama y Naturaleza", Eneagrama Nivel I Eneagrama Nivel II, 2010

Taller Eneagrama TB1, Taller Eneagrama TB2,

Taller Eneagrama TB3 2011